



_PESQUISA ELEITORAL REGISTRADA

JOB 024

Prefeito

_2024

Rio Preto da Eva/AM
24 de Setembro

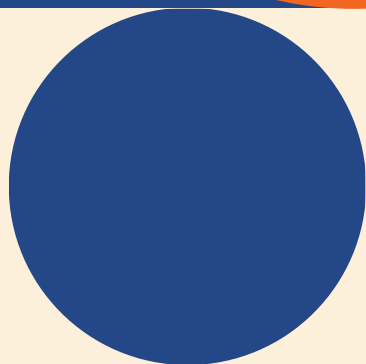

Contato

 ___ Rua Professor Castelo Branco, 260
Conjunto Jardim Yolanda,
Parque Dez de Novembro,
Manaus / AM

 ___ **92 98455 7250**

 ___ **perspectiva.inf.br**

 ___ pesquisa.perspectiva@gmail.com

 ___ @perspectiva.mercado.opiniao

 ___ @perspectiva.pesquisa



_CONTRATANTE DA PESQUISA, VALOR E ORIGEM DOS RECURSOS

A contratante é a ADRIANA DOS SANTOS FIGUEIREDO LTDA / TORNEADORA MANAUARA, inscrita no CNPJ sob o número 33.990.365/0001-60.

O valor da pesquisa é de R\$ 20.000,00 (vinte mil reais), custeados com recursos da própria empresa.

_METODOLOGIA DE PESQUISA

Pesquisa quantitativa amostral de intenções de voto, com coleta de dados domiciliar presencial, via entrevistas pessoais assistidas por dispositivo móvel.

A coleta de dados foi realizada no dia 20 de setembro do ano corrente.

_PLANO AMOSTRAL E PONDERAÇÃO QUANTO A SEXO, IDADE, GRAU DE INSTRUÇÃO E NÍVEL ECONÔMICO DO ENTREVISTADO; INTERVALO DE CONFIANÇA E MARGEM DE ERRO

População alvo:

Eleitores com 16 anos ou mais da sede do município de Rio Preto da Eva.

Tamanho da amostra:

A amostra realizada foi de 360 entrevistas.

Técnica de amostragem:

A amostra é representativa do universo pesquisado e selecionada em dois estágios.

No primeiro estágio foram selecionados os setores censitários (área urbana com alta densidade de edificações / sede do município). A quantidade de entrevistas por setor censitário foi proporcional ao número de habitantes (no mínimo 7 e no máximo 21 entrevistas).

No segundo estágio, foram selecionados os domicílios. Caso o domicílio selecionado esteja desocupado no momento, não seja eleitor do município ou nenhum morador aceite participar da pesquisa, será feita a substituição por arrolamento nos domicílios vizinhos.

_PLANO AMOSTRAL E PONDERAÇÃO QUANTO A SEXO, IDADE, GRAU DE INSTRUÇÃO E NÍVEL ECONÔMICO DO ENTREVISTADO; INTERVALO DE CONFIANÇA E MARGEM DE ERRO

Nas quatro variáveis de controle, a ponderação para sexo e idade é: Masculino: **0,528**, Feminino: **0,472**, 16 a 24 anos: **0,213**, 25 a 34 anos: **0,191**, 35 a 44 anos: **0,188** e 45 anos ou mais: **0,409**. Dados fornecidos pelo IBGE (Censo 2022).

A ponderação para o grau de instrução, tem como fonte os dados do TSE (ago/2024): Analfabeto/lê e escreve/Ensino Fundamental Incompleto/Completo: **0,415**, Ensino Médio Incompleto/Completo: **0,491** e Ensino Superior Incompleto/Completo: **0,094**.

Na variável nível econômico será utilizado o indicador de força de trabalho da região do Vale do Rio Madeira/Nhamundá(AM) conforme PNAD/IBGE 2ºT/2024: Ocupado/PEA: **0,435** e Desocupado/PNEA: **0,565**.

Os intervalos de confiança serão calculados considerando os resultados obtidos para um nível de confiança de 90%.

A margem de erro máxima prevista é de 4,32 pontos percentuais para mais ou para menos.

_SISTEMA INTERNO DE CONTROLE E VERIFICAÇÃO, CONFERÊNCIA E FISCALIZAÇÃO DA COLETA DE DADOS E DO TRABALHO DE CAMPO

A equipe foi composta por 1 gerente, 1 coordenador, até 2 checadores / verificadores e 17 entrevistadores.

Os entrevistadores foram treinados e receberam instruções específicas para o projeto. A coleta foi por questionário eletrônico em dispositivos móveis. Foram auditados por áudios 100% dos questionários de cada pesquisador. Não ocorreu nenhum problema de inconsistência nas checagens. Os dados coletados e tratados nesta pesquisa atendem às exigências da LGPD, Lei Geral de Proteção de Dados, garantindo ao respondente o sigilo de sua identidade e o correto tratamento de suas respostas.

_DADOS RELATIVOS AOS MUNICÍPIOS E BAIRROS ABRANGIDOS PELA PESQUISA. NA AUSÊNCIA DE DELIMITAÇÃO DO BAIRRO, SERÁ IDENTIFICADA A ÁREA EM QUE FOI REALIZADA A PESQUISA(CONFORME §7º. DO ART. 2º. DA RESOLUÇÃO-TSE Nº. 23.600/2019, A PARTIR DO DIA EM QUE A PESQUISA PUDE SER DIVULGADA E ATÉ O DIA SEGUINTE, O REGISTRO DEVERÁ SER COMPLEMENTADO, SOB PENA DE SER A PESQUISA CONSIDERADA NÃO REGISTRADA; NA AUSÊNCIA DE DELIMITAÇÃO DO BAIRRO, SERÁ IDENTIFICADA A ÁREA EM QUE FOI REALIZADA)

Cidade de Rio Preto da Eva, dividido em 31 setores censitários, distribuídos da seguinte forma: Zona Urbana: 18 setores, Zona Rural: 13 setores:

130356905000025P (21), 130356905000046P (20), 130356905000048P (20), 130356905000020P (19), 130356905000027P (19), 130356905000062P (17), 130356905000023P (15), 130356905000022P (15), 130356905000002P (14), 130356905000021P (14), 130356905000047P (14), 130356905000096P (12), 130356905000045P (11), 130356905000030P (11), 130356905000085P (10), 130356905000004P (10), 130356905000075P (10), 130356905000009P (10), 130356905000024P (09), 130356905000095P (09), 130356905000049P (08), 130356905000033P (08), 130356905000083P (08), 130356905000068P (07), 130356905000091P (07), 130356905000060P (07), 130356905000094P (07), 130356905000013P (07), 130356905000003P (07), 130356905000054P (07), 130356905000052P (07).

A Perspectiva garante total transparência com seus resultados!

Após a divulgação oficial, todos os dados coletados em campo (BASE DE DADOS) serão publicados em uma página específica no site da empresa.

Qualquer cidadão poderá ter acesso livre a esses dados, sem a necessidade de intermediação de partidos políticos. Os dados estarão disponíveis em formatos de fácil consulta, como relatórios técnicos e planilhas.

Todas as pesquisas registradas da Perspectiva serão disponibilizadas, reforçando nosso compromisso com a abertura e a transparência.

_ ESTATÍSTICO RESPONSÁVEL

Ezio Lacerda Lopes – CONRE Nº 8332

_ REGISTRO NO CONRE

A PERSPECTIVA MERCADO E OPINIÃO está registrada no Conselho Regional de Estatística da 7ª Região, Acre, Amapá, Amazonas, Pará, Rondônia e Roraima sob o Nº 8556

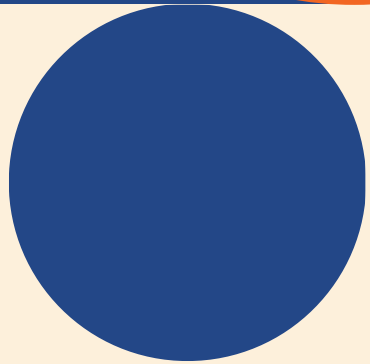

Mapas

RIO PRETO DA EVA

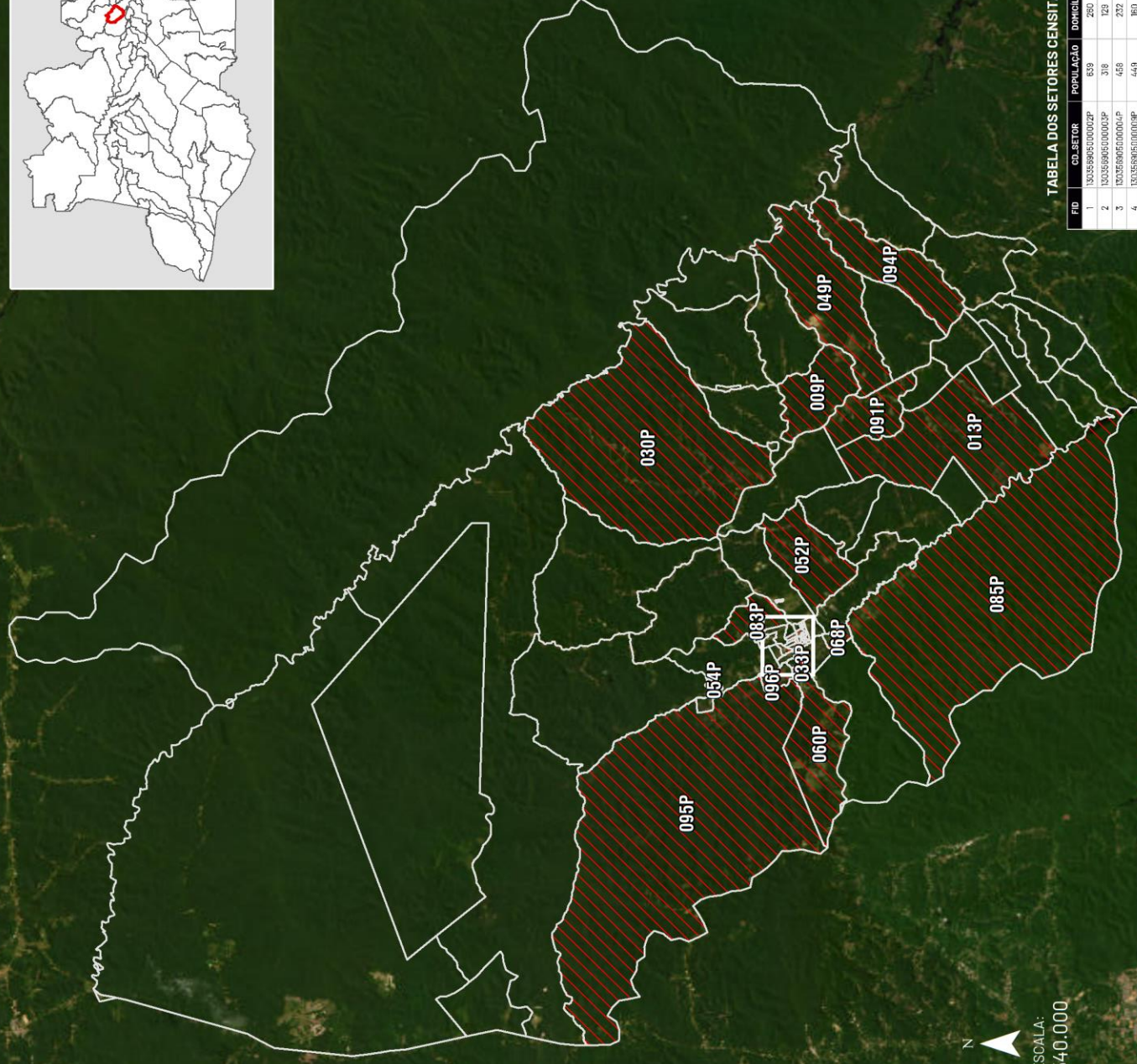

SETOR CENSITÁRIO (ÁREA URBANA E RURAL)



ESCALA:
1:540.000



Legenda

-  RPE_PESQUISA_03 (31)
-  RPE_CENS2022

Fonte:
Censo Demográfico 2022, IBGE.
Área urbana - Delimitação IBGE, 2023.

TABELA DOS SETORES CENSITÁRIOS

FID	CD_SETOR	POPULAÇÃO	DOMICÍLIO	MED.MOR
1	303568805000020P	639	260	3,18
2	303568805000030P	318	129	3,03
3	303568805000040P	456	232	2,81
4	303568805000080P	449	160	3,81
5	303568805000130P	300	338	2,41
6	30356880500020P	658	337	3,28
7	30356880500021P	638	243	3,49
8	30356880500022P	699	282	3,13
9	30356880500023P	700	321	3,02
10	30356880500024P	427	147	3,47
11	30356880500025P	954	384	3,30
12	30356880500027P	658	298	3,85
13	30356880500030P	481	475	2,68
14	30356880500033P	360	157	3,46
15	30356880500045P	508	173	3,60
16	30356880500046P	902	271	3,77
17	30356880500047P	654	232	3,23
18	30356880500048P	900	338	3,45
19	30356880500049P	371	196	3,31
20	30356880500052P	311	188	3,27
21	30356880500054P	318	213	3,15
22	30356880500060P	328	180	3,01
23	30356880500082P	774	333	3,31
24	30356880500086P	534	210	3,06
25	30356880500075P	468	144	3,62
26	30356880500085P	540	211	2,96
27	30356880500089P	444	259	2,96
28	30356880500081P	332	152	3,27
29	30356880500084P	323	226	2,68
30	30356880500095P	389	373	2,67
31	30356880500099P	521	271	3,50
TOTAL	31	16.308	7.701	3,24

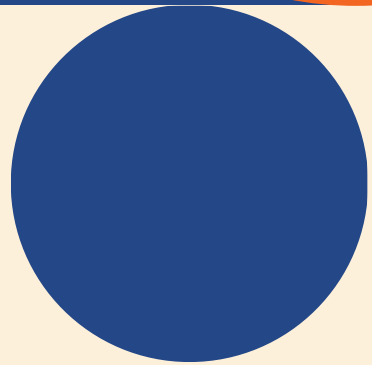

Variáveis de controle

Variáveis de controle

— Margem de erro máxima

VARIÁVEIS DE CONTROLE		BASE NÃO PONDERADA		BASE PONDERADA		MARGEM DE ERRO MÁXIMA
SEXO	Masculino	179	49,7%	190	52,8%	6,0%
	Feminino	181	50,3%	170	47,2%	6,3%
IDADE	De 16 a 24 anos	71	19,7%	77	21,3%	9,4%
	De 25 a 34 anos	73	20,3%	69	19,1%	9,9%
	De 35 a 44 anos	80	22,2%	68	18,8%	10,0%
	De 45 anos ou mais	136	37,8%	147	40,7%	6,8%
GRAU DE ESCOLARIDADE	Analfabeto/lê e escreve/Ensino Fundamental Incompleto/Completo	125	34,7%	149	41,5%	6,7%
	Ensino Médio Incompleto/Completo	198	55,0%	177	49,1%	6,2%
	Ensino Superior Incompleto/Completo	37	10,3%	34	9,4%	14,1%
NÍVEL ECONÔMICO (TAXA DE OCUPAÇÃO)	Ocupado	210	58,3%	157	43,5%	6,6%
	Desocupado	150	41,7%	203	56,5%	5,8%

Sexo

_Perfil da amostra

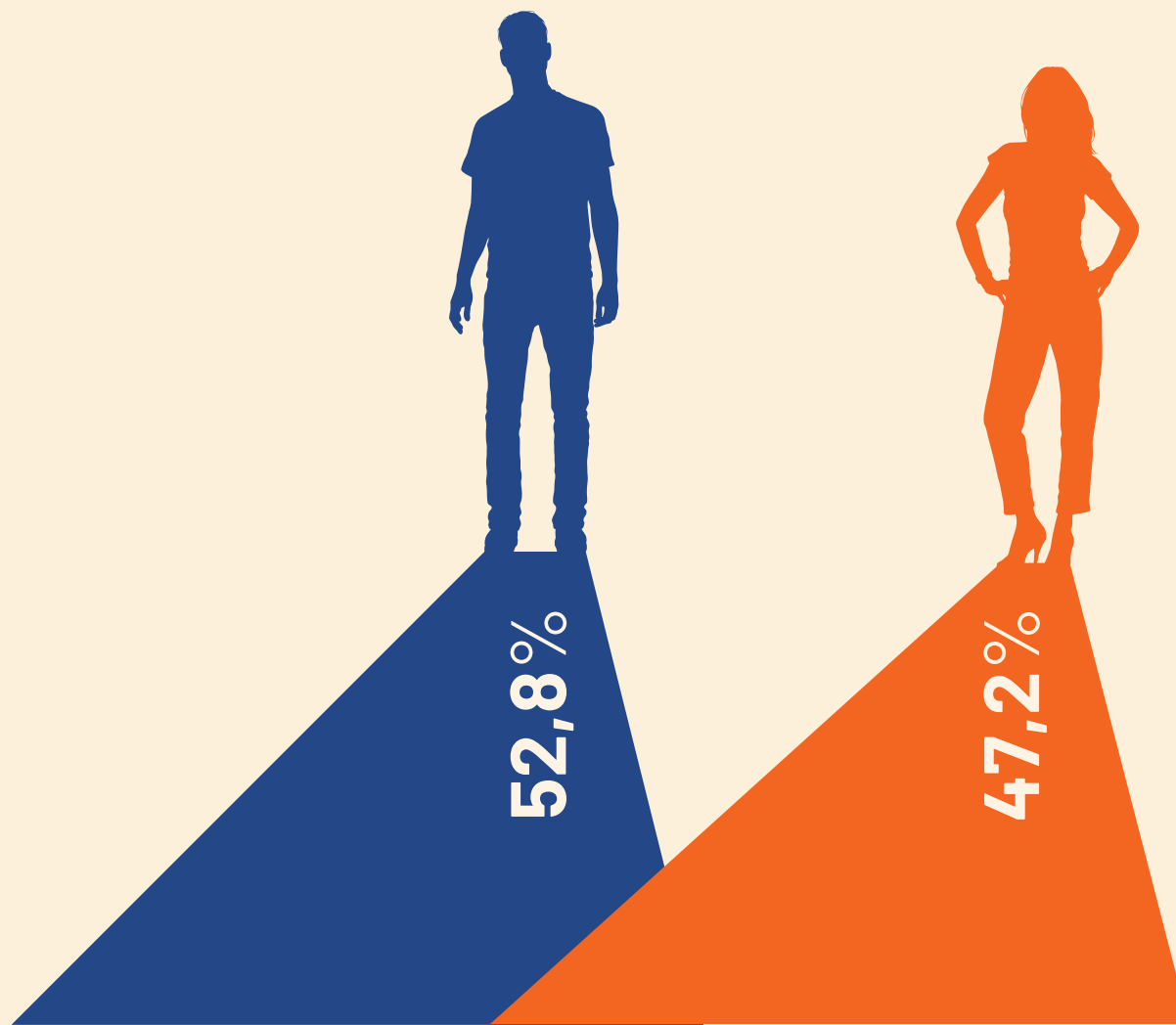

FONTE: IBGE (CENSO 2022)

Idade

_Perfil da amostra



FONTE: IBGE (CENSO 2022)

Escolaridade

_Perfil da amostra

ANALFABETO / LÊ E ESCREVE
ENSINO FUNDAMENTAL
INCOMPLETO/COMPLETO **41,5%**

ENSINO MÉDIO
INCOMPLETO/COMPLETO **49,1%**

ENSINO SUPERIOR
INCOMPLETO/COMPLETO **9,4%**

Nível Econômico

Taxa de ocupação

_Perfil da amostra

NÍVEL DE OCUPAÇÃO

Percentual de pessoas ocupadas na semana de referência em relação às pessoas em idade de trabalhar.

NÍVEL DE DESOCUPAÇÃO

Percentual de pessoas desocupadas em relação às pessoas em idade de trabalhar.

NÍVEL DE
OCUPAÇÃO

43,5%

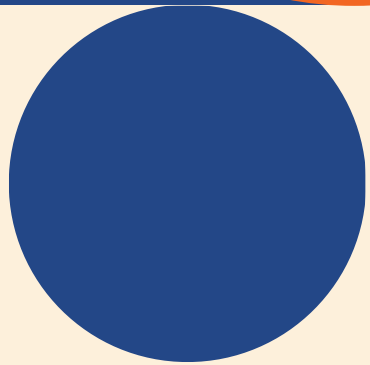
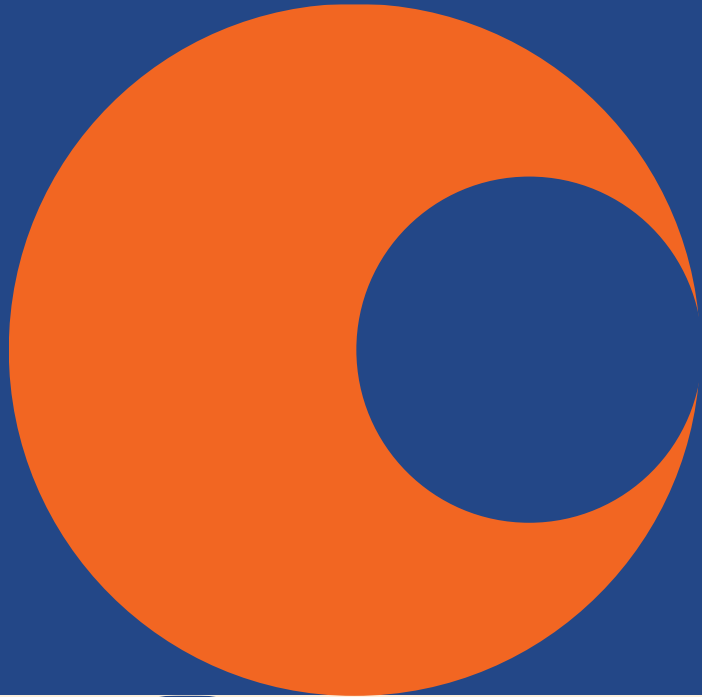

Resultados

Em 2024, teremos eleições para Prefeitos e Vereadores em todo o país. Aqui em RIO PRETO DA EVA, em quem você pretende votar para prefeito?

Espontânea
e IC

Resposta única
e espontânea

CANDIDATOS	%	INTERVALO DE CONFIANÇA
22 PL - Luiz Adail	4,3%	2,5% < f < 6,0%
25 PRD - Batista do Real	7,4%	5,1% < f < 9,6%
44 UNIÃO BRASIL - Prof ^a Socorro Nogueira	48,1%	43,8% < f < 52,4%
45 PSDB - Altemir Barroso	8,2%	5,9% < f < 10,6%
Branco / Nulo (Nenhum)	-	-
Não sabe / Não quer responder	32,0%	28,0% < f < 36,1%

Taxa de resposta: 100%
'Prof.^a Socorro Nogueira'
 (173 observações)
 6 valores diferentes
 Frequência média: 60,00
 $p = <0,01$; $\text{Khi}2 = 391,47$; $\text{gdl} = 5$ (MS)

Se a eleição para Prefeito fosse realizada hoje, em quem você votaria entre esses candidatos?

Estimulada
e IC

Resposta única
e estimulada

CANDIDATOS	%	INTERVALO DE CONFIANÇA
22 PL - Luiz Adail	6,1%	4,0% < f < 8,1%
25 PRD - Batista do Real	12,3%	9,5% < f < 15,2%
44 UNIÃO BRASIL - Prof ^a Socorro Nogueira	59,0%	54,7% < f < 63,2%
45 PSDB - Altemir Barroso	12,1%	9,3% < f < 15,0%
Branco / Nulo (Nenhum)	3,8%	2,2% < f < 5,5%
Não sabe / Não quer responder	6,7%	4,5% < f < 8,8%

Taxa de resposta: 100%
'Prof.^a Socorro Nogueira'
(212 observações)
6 valores diferentes
Frequência média: 60,00
 $p = <0,01$; $\text{Khi}^2 = 476,64$; $\text{gdl} = 5$ (MS)

Variáveis de Controle (Local/Sexo/Idade/Escolaridade/Taxa de ocupação) X Prefeito estimulada

Cruzamento	Luiz Adail 22 PL	Batista do Real 25 PRD	Profª Socorro Nogueira 44 UNIÃO BRASIL	Altemir Barroso 45 PSDB	Branco / Nulo (Nenhum)	Não sabe/ Não quis responder
Sexo						
Masculino	6,5%	13,1%	59,8%	7,7%	5,8%	7,1%
Feminino	5,6%	11,5%	58,1%	17,1%	1,6%	6,1%
Idade						
De 16 a 24 anos	4,3%	7,1%	61,3%	12,2%	6,4%	8,8%
De 25 a 34 anos	7,2%	21,8%	51,8%	13,4%	1,2%	4,6%
De 35 a 44 anos	4,5%	14,2%	58,8%	11,6%	6,5%	4,4%
Mais de 45 anos	7,2%	9,7%	61,2%	11,8%	2,5%	7,6%
Escolaridade						
Até Ensino Fundamental (Completo/Incompleto)	5,3%	9,7%	57,8%	16,2%	3,0%	7,9%
Ensino Médio (Completo/Incompleto)	6,3%	13,4%	59,6%	10,0%	4,5%	6,2%
Ensino Superior (Completo/Incompleto)	8,0%	17,9%	60,5%	5,7%	4,5%	3,4%
Nível Econômico (Taxa de ocupação)						
Ocupado	8,5%	12,5%	61,7%	9,2%	3,6%	4,5%
Desocupado	4,2%	12,2%	56,9%	14,4%	4,0%	8,3%
Total	6,1%	12,3%	59,0%	12,1%	3,8%	6,7%

Em AZUL as modalidades "sobre-representadas" e em VERMELHO as modalidades "sub-representadas".

Até o dia das eleições, a sua decisão de votar no candidato que escolheu é definitiva ou pode mudar?

Prefeito estimulada X Consolidação de voto

CRUZAMENTO		CONSOLIDAÇÃO DE VOTO			
		É definitiva		Pode mudar	
		% pela linha	% pelo total	% pela linha	% pelo total
ESTIMULADA	22 PL - Luiz Adail	77,8%	4,7%	22,2%	1,3%
	25 PRD - Batista do Real	63,9%	7,9%	36,1%	4,4%
	44 UNIÃO BRASIL - Profª Socorro Nogueira	88,0%	51,9%	12,0%	7,1%
	45 PSDB - Altemir Barroso	59,7%	7,3%	40,3%	4,9%
	Branco / Nulo (Nenhum)	61,8%	2,4%	38,2%	1,5%
Total		74,1%		19,2%	

Independente do seu voto, qual candidato entre esses nomes tem a maior probabilidade de vencer a eleição?

Chance de vitória e IC

Resposta única e estimulada

CANDIDATOS	%	INTERVALO DE CONFIANÇA
22 PL - Luiz Adail	4,3%	2,6% < f < 6,1%
25 PRD - Batista do Real	5,4%	3,5% < f < 7,4%
44 UNIÃO BRASIL - Prof ^a Socorro Nogueira	73,1%	69,3% < f < 77,0%
45 PSDB - Altemir Barroso	4,9%	3,0% < f < 6,8%
Não sabe / Não quer responder	12,2%	9,4% < f < 15,0%

Taxa de resposta: 100%
'Prof.^a Socorro Nogueira'
(263 observações)
5 valores diferentes
Frequência média: 72,00
p = 0,00 ; Khi2 = 642,82 ; gdl = 4 (MS)

Prefeito 2024

Rejeição

Rejeição
e IC

Resposta única
e estimulada

CANDIDATOS	%	INTERVALO DE CONFIANÇA
22 PL - Luiz Adail	11,6%	8,8% < f < 14,3%
25 PRD - Batista do Real	13,2%	10,3% < f < 16,1%
44 UNIÃO BRASIL - Prof ^a Socorro Nogueira	11,2%	8,4% < f < 13,9%
45 PSDB - Altemir Barroso	22,0%	18,5% < f < 25,6%
Não rejeito nenhum deles	30,2%	26,2% < f < 34,1%
Rejeito todos / Rejeito todos os outros	7,9%	5,6% < f < 10,2%
Não sabe / Não quer responder	3,9%	2,3% < f < 5,6%

Taxa de resposta: 100%
'Não rejeito nenhum deles'
 (109 observações)
 7 valores diferentes
 Frequência média: 51,43
 p = 0,00 ; Khi2 = 120,50 ; gdl = 6 (MS)

Pensando de maneira mais objetiva e sincera, como você avalia a gestão do prefeito até o momento ?

Prefeito estimulada X Avaliação do Prefeito

CRUZAMENTO PELA LINHA		AVALIAÇÃO DO PREFEITO						
		ÓTIMA	BOA	REGULAR POSITIVO	REGULAR	REGULAR NEGATIVO	RUIM	PÉSSIMA
ESTIMULADA	22 PL - Luiz Adail	17,8%	16,1%	1,9%	24,2%	8,2%	7,5%	24,3%
	25 PRD - Batista do Real	34,9%	36,3%	8,5%	9,3%	4,0%	2,6%	4,4%
	44 UNIÃO BRASIL - Profª Socorro Nogueira	15,6%	34,0%	10,4%	13,5%	4,2%	14,6%	7,6%
	45 PSDB - Altemir Barroso	8,0%	28,1%	13,2%	26,2%	5,7%	8,8%	9,9%
	Branco / Nulo (Nenhum)	5,7%	-	-	43,5%	-	-	50,8%
	Não sabe / Não quer responder	26,2%	26,5%	-	19,1%	17,4%	-	10,9%
Total		74,1%	74,1%	74,1%	74,1%	74,1%	74,1%	74,1%

Em AZUL as modalidades "sobre-representadas" e em VERMELHO as modalidades "sub-representadas".

